

FACHADA POSTERIOR ESTE

Esc. 1:100

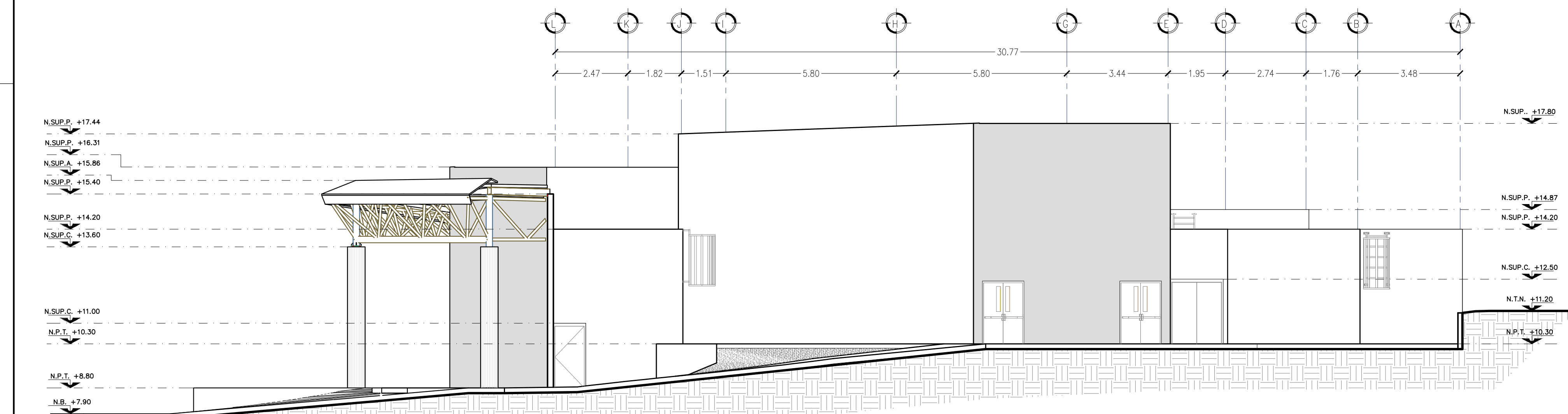

FACHADA LATERAL SUR

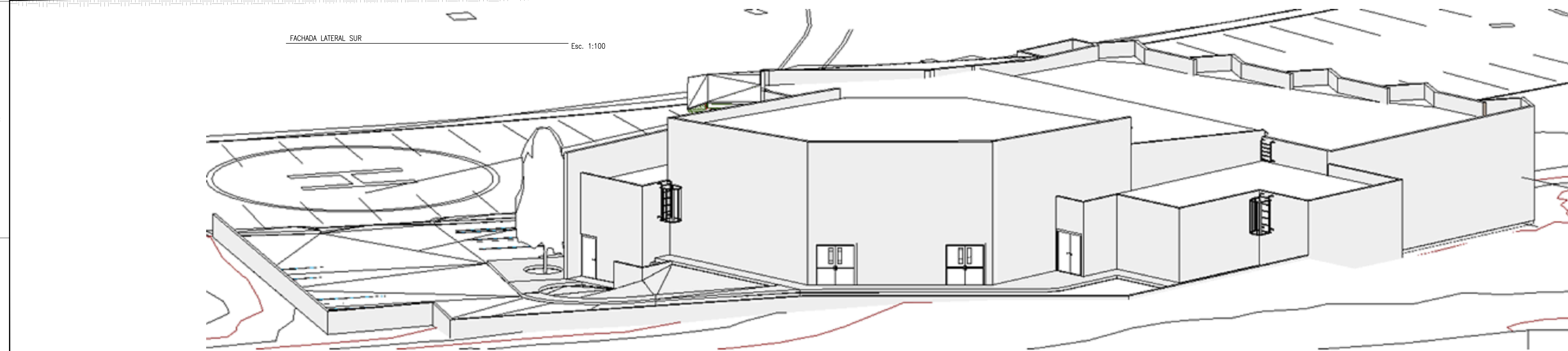

FACHADA LATERAL SUR

FECHA	REVISIÓN	ZONA	DESCRIPCIÓN DE MODIFICACIÓN	POR	APROBO

 MARINA SECRETARÍA DE MARINA	ADMINISTRACIÓN DEL SISTEMA PORTUARIO NACIONAL ALTAMIRA S.A. DE C.V.			REVISÓ RODOLFO HERRERA RAMOS INGENIERO	NOMBRE DEL PROYECTO "CONSTRUCCION DE EDIFICIO ADMINISTRATIVO PARA CENTRO DE NEGOCIOS Y EXPOSICIONES DE LA ASIPONA ALTAMIRA"		
				DIBUJÓ ELVA OLIVERA FERRAZ HERNÁNDEZ INGENIERO	NOMBRE DEL PLANO FACHADA POSTERIOR		
DIRECTOR GENERAL FIDEL MALDONADO LÓPEZ INGENIERO	GERENCIA DE INGENIERIA HÉCTOR AUGUSTO FLORES GONZÁLEZ INGENIERO	SUBGERENCIA TECNICA DE SISTEMAS MARIA DE MONSERRAT VALADEZ SILVA INGENIERO	ACOTACIONES METROS	FECHA MAYO 2026	ESCALA INDICADA	NUMERO DE PLANO ASPN-ALT-GI-I-P047-26-0	